Flûte

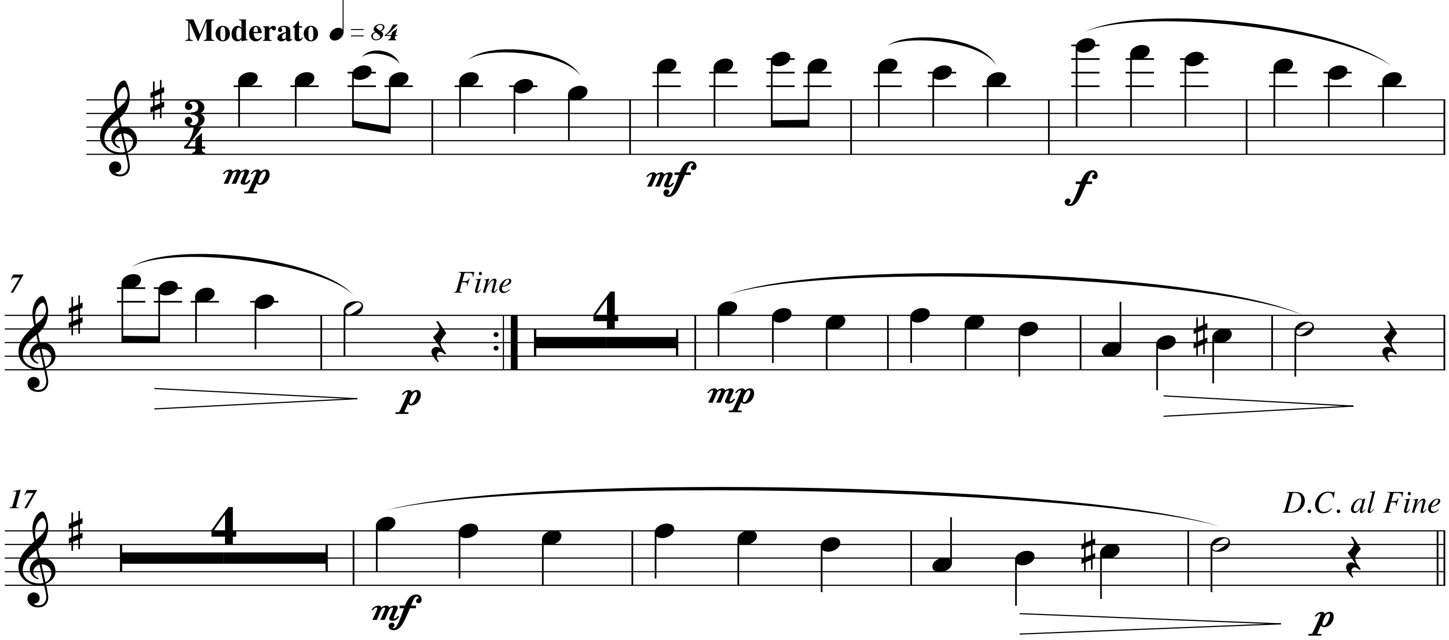
Trois Petites Pièces

pour quintette à vent

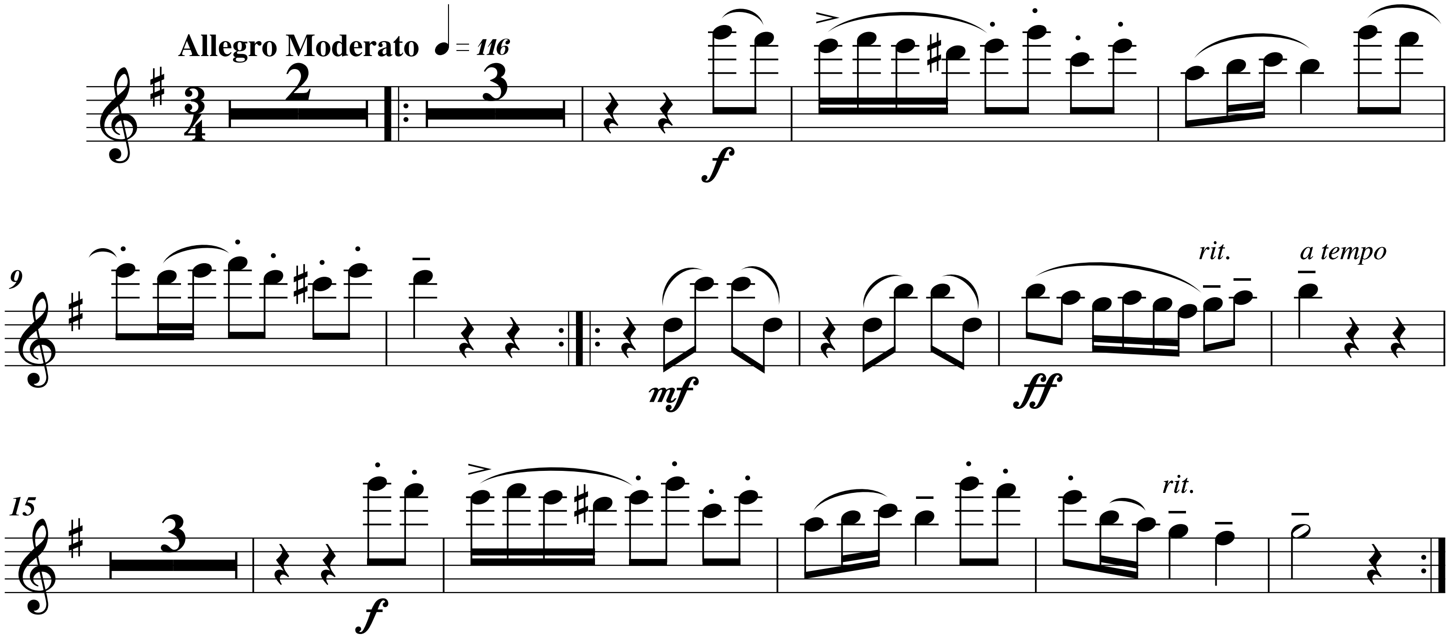
d'après les *Trois Petites Pièces* pour piano à 4 mains (1852-54)

Anton BRUCKNER (1824-1896)
Arrangement de Pierre Gouin

I



II


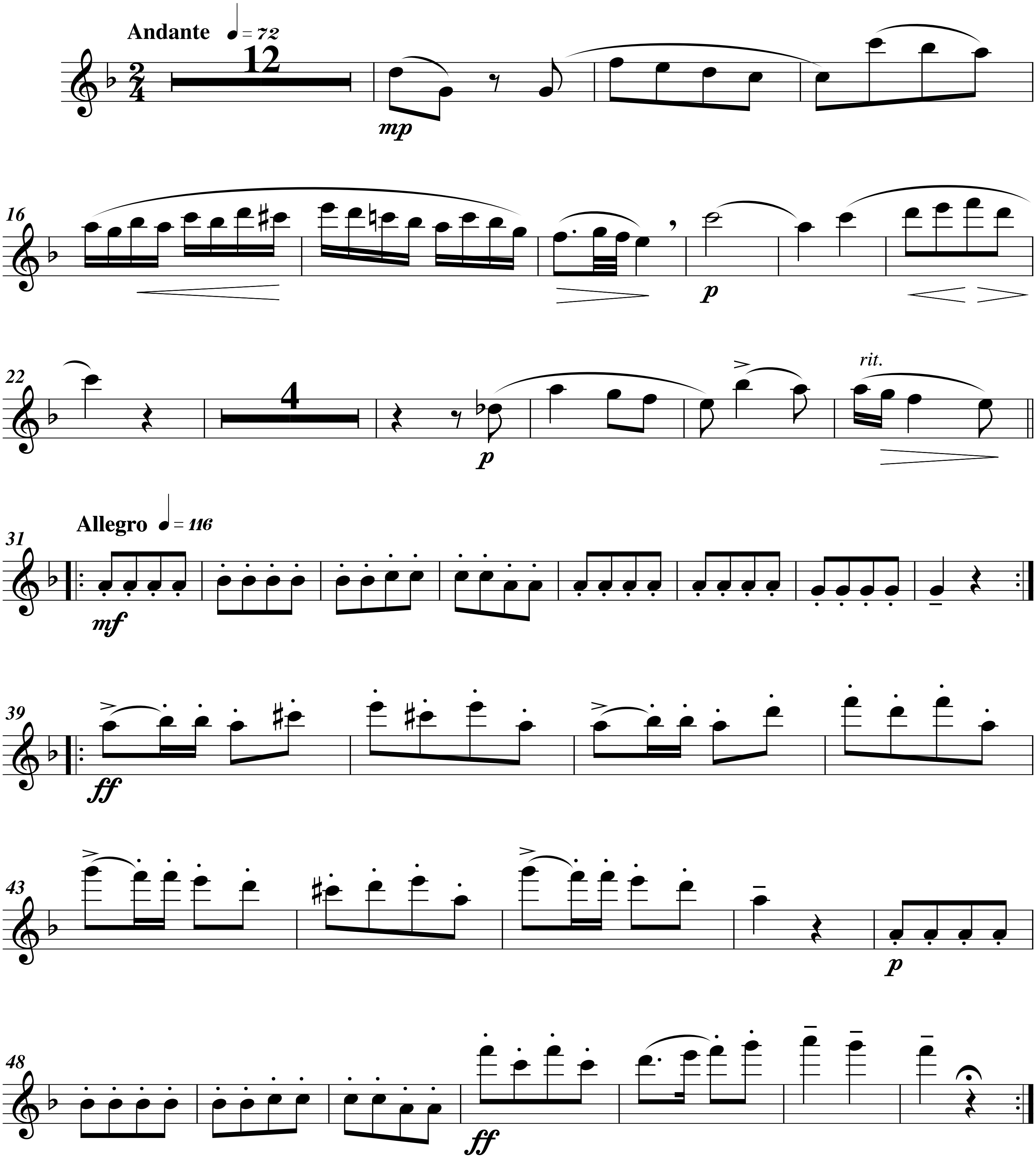
III

